

青い空にうろこ雲。朝夕に秋の気配を感じるころになりました。お子さまたちも、いろいろな夏の経験をとおして、一段と成長されたことでしょう。

さて、今月は、読書について考えてみたいと思います。お子さまに読書の習慣をつける為には、子どもの頃の絵本の読み聞かせが一番です。ちいさな時から絵本を読んでもらっているお子さまは、自然に本に興味を持ち、一人読みをするようになります。そして、自分でどんどん新しい言葉を覚えていくようになります。文字が読めない時期でも、絵を追いかけながら、自分で(読んでもらって覚えた)お話をしたりする姿が見られます。

読書は知性を豊かにし、考える力や想像力を育み、人間的な成長をもたらすという点で、お子さまの成長には欠かせないものでしょう。また、読み聞かせをすることで、大人・親と子どもとのコミュニケーションにもなります。

絵本の選び方は、基本的にはお子さまの好きそうな本で良いですが、お父さまやお母さまが、自分が小さな頃に好きだった本から選ぶのもいいでしょう。思いを込めたお話が、お子さまにも通ずると思います。

また、絵本の扱い方もあわせて教えていきましょう。絵本はおもちゃではありません。絵本を破ったり、投げたり、落書きしたり、などしていませんか？ 絵本などの本類は、おもちゃとは別にきちんと整理して置くようにするとよいでしょう。そして読む時も一冊ずつ(もしくは、二、三冊ずつ)丁寧に取り出して読むようにします。大人が本を大切に扱えばお子さまも、同じように大切にできるようになります。

どんなときでも、大人が子どものよい見本となって、育てていきたいと思えます。

ごあんない

●保護者様セミナーのご案内

—会員様のみ受講できます—

・2011年9月21日(水) 午前中 ※8月31日のセミナーを受講された方対象

テーマ：面接練習・願書添削について(個別に実施)

場所：ハービスPLAZA 6階 会議室 受講料:5,250円

・2011年10月15日(土) 11:00~12:00

テーマ：考査を間近に控えて

場所：キッズスクウェア 六本木ヒルズ 受講料:3,150円

* セミナー時の託児も承っております。ご利用ください。(有料)

* 詳細や申込方法はHPに掲載いたします。各キッズスクウェアにもお問い合わせください。

●キッズスクウェア 六本木ヒルズ デイケアサービス

今後、デイケアサービスをお考えの方は早めにご連絡ください。

毎年、秋口よりご希望者が増えますので、開始時期をお待ちいただくこともございます。週2日から週5日のフルタイムまでお選びください。

ご連絡お待ちしております。

キッズスクウェア 六本木ヒルズ TEL:03-5772-1577



受付センター

TEL 0120-086-720

FAX 03-5772-1224

月~金 9:30-17:30

土・日・祝休業

うたのご紹介

- 歌は、お子さまの感受性を育み、コミュニケーション能力を養います -

キッズスクウェアや教室でお伝えしている歌をご紹介します。挨拶の歌、季節の歌、手遊び歌など... お子さまがきくと口ずさんでいらっやると思いますので、ご家庭でも一緒にお楽しみください。

《 10月のうた 》



「大きな栗の木の下で」



お子さまに季節をお伝えするには、まずは実際にお散歩にお出かけになり、五感で秋を感じる事が大切です。更に左記の歌や絵本などで、実りの秋や季節の移り変わりを楽しみながら学びましょう。お薦めの絵本をご案内いたします。

・『どんぐりとんぼろりん』

(チャイルド本社 武鹿悦子、柿本幸造)

・『パパ お月さまとって』

(偕成社 エリック・カール)

いっしょに子育て

2011年度のテーマ【食育】

~心の発達・人格形成は食育から~



〈見る・感じる食育〉

食育は食べるばかりではありません。目やかおり、感触などからも学ぶことができます。

六本木ヒルズの映画館の屋上は屋上庭園があり、ピオトープや田んぼがあります。

キッズスクウェアのデイケアでは年に数回、屋上庭園へのお散歩をさせてもらい、「稲」を観察させてもらっています。春には、まだ薄い緑色の稲を見て、「田んぼ」というものや「稲」という名前を知ることができます。秋には稲穂が実った様子を見に行きます。「これがお米、ごはんのよ」と伝え、春との違いを思い出したり、実った姿を見ながらランチを楽しみます。畑や田んぼを見つけたらお子さまといっしょに感じてみてください。

【田んぼ体験することの目的】

- ・口に運ぶごはん(お米)と、目の前の稲が同じであることに気づくこと。
- ・稲を身近に感じることで、一粒でも大切にしようとする気持ちを持つこと。
- ・ゆらゆらと揺れる稲の風景を見て、心地良いと感じること。

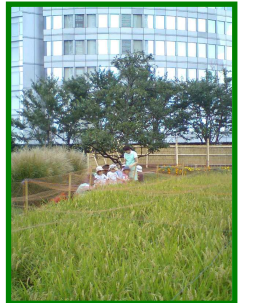

六本木ヒルズ屋上庭園

ほけんだより

【食物アレルギー】...自己管理がまだ難しい年齢のお子さまは、私たち大人の手助けが必要です。

- ・食物アレルギー反応が多いのは0歳~6歳のお子さまです。離乳食を始める時期の生後5ヶ月頃から、初めて口にする食品があるので増えます。どの食品に反応があるのかは医師に診断してもらってください。
- ・アレルギー反応は、体調や運動、疲れによって新規で発症したりすることもあります。食べてもどしたり、咳をすることがアレルギー反応の場合もあります。
- ・魚卵やピーナッツでのアレルギー症状の発症が増えています。アレルギーの有無にかかわらず、イクラやナッツ類は低年齢では食べさせないようにしましょう。
- ・アレルギーをお持ちのお子さまが、食事以外でも注意しなくてはならないのは、小麦粉粘土、そば打ち体験、牛乳パックの工作などです。
- ・市販の商品では、パッケージは同じでも、原材料が変わっていることもあります。サラダせんべいに牛乳が入っているものもあるのでご注意ください。

幼児教室（創造体験学習教室）

●プレスクールの皆様へ

プレスクールⅠの方々には、10月より個人面談を予定しております。
6ヶ月を経たお子さまのご様子、来年度の進路についてなど話し合うお時間となります。
プレスクールⅡの方々には、幼稚園説明会、願書配布・受付が始まる時期となります。
ご希望の園に関しては、日時間違いや漏れのないように十分注意してお過ごしください。
不安な点がございましたら、どうぞ講師にご相談ください。

●プレスクール 10月

10月の目標	総合Ⅰ：秋 いろいろなことを試してみよう。 スモックの着脱。 感触遊びを楽しみましょう。
	総合Ⅱ：約束を守りましょう。 推理する力を育てましょう。 好きな野菜を2つ教えてください。
English	『Halloween』（関西） 『Halloween』（関東）



《 10月のうた 》

- ♪ どんぶりころころ
- ♪ やきいもグーチーパー
- ♪ 大きな栗の木の下で

ベビーシッター『アルファ・キッズ・クラブ』

◎お知らせ

9月、10月は祝祭日がございます。ご予約、キャンセルにつきましては2営業日前 17:30までをお願いしております。今一度ご確認をよろしく御願ひ致します。（前営業日より手数料を申し受けます。）

◎指名制度について

当社ベビーシッターサービスでは、指名制度をもうけております。
大勢のシッターの中から、保護者様・お子さま共に安心してご依頼いただけるシッターと出会われた時には、是非とも指名制度をご活用ください。
指名制度には下記メリットがございます。

- シッターにお仕事の依頼が重なった場合、指名のお客様優先にお伺いさせていただきます。
- 万が一、シッターの体調不良等により、お伺いできなくなった場合、キャンセルをされてもキャンセル手数料は不要です。（指名でない場合は代わりのシッターがお伺いいたします。代わりのシッターがお伺いすることによりキャンセルされた場合は、キャンセル手数料を申し受けます。）

◎ご兄弟料金について

ベビーシッターサービスをご利用の場合、ご予約時にご兄弟の有無、ご兄弟でご利用の時間をお申し出いただきますと、お二人目からのご料金が半額となっております。
ご予約をいただかずに、急遽ご兄弟お二人を担当させていただきました場合は、お一人様ずつのご料金を頂戴いたしております。
是非とも事前のご予約をお願いいたします。

【10月のキッズスクエア】

新年度の4月より半年が経ちました。10月からは仕上げや来年度へつなげる方向で進んでいます。

- 「秋」をみつけましょう ……とんぼは飛んでいますか？ 衣替えをするとどんな服装になりますか？
- お友だちの気持ちに気づきましょう ……嬉しい？ 悲しい？ 楽しい？ さびしい？
お友だちの気持ちを考えてみましょう。

キッズ スクエア 『ディケア・一時預かりサービス』のご紹介

キッズ スクエアでは教育の5領域「健康・人間関係・環境・言語・表現」を踏まえてプログラムを設定しています。

創造体験学習教室 秋期生募集のご案内

学びの秋です！ 下記のキッズスクエアでは、創造体験学習教室を開講しております。
ただいま、**体験教室**をご用意しておりますので、是非お越しください。
体験や見学のご予約は、**各キッズスクエアにお電話くださいませ**。お待ちしております！

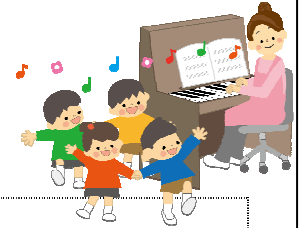

帝国ホテル大阪 TEL:06-6357-7711	プレスクールO (H22. 4. 2生~10ヶ月) 【体験日】9/26 10/3・17・24・31 11/7・14 10:30~11:30 プレスクールⅠ (H21. 4. 2~H22. 4. 1生) 【体験日】9/27 10/4・11・18・25 11/1・8・15 10:30~11:30 プレスクールⅡ (H20. 4. 2~21. 4. 1生) 【体験日】9/30 10/7・14・21・28 11/4・11・18・25 10:30~11:30 プレスクール English (H20. 4. 2生~1歳3ヶ月) 【体験日】9/15・22・29 10/6・13・20 11/10・17 10:30~11:30
アーキヒルズ TEL:03-3583-9320	ベビークラス アーキヒルズ (H22. 4. 2生~7ヶ月) 【体験日】9/24 10:30~11:30
六本木ヒルズ TEL:03-5772-1577	プレスクールO (H22. 4. 2生~7ヶ月) 【体験日】9/20 10:30~11:30 プレスクールⅠ (H21. 4. 2~H22. 4. 1) 【体験日】9/26 9/29 10:20~11:20 キッズ English (H20. 4. 2生~7ヶ月) 【体験日】9/30 10/7 10:00~11:00
東京ドームホテル TEL:03-5805-2272	プレスクール English (H20. 4. 2~H22. 4. 1生) 【トライアルキャンペーン】3回レッスンを受講料半額にてご受講できるキャンペーン中！
パンパシフィック横浜ベイホテル東急 TEL:045-640-6008	プレスクールO (H22. 4. 2生~7ヶ月) 【体験日】9/16 11:00~12:00 プレスクールⅠ (H21. 4. 2~H22. 4. 1生) 【体験日】9/16 10:00~11:00
福岡天神南 TEL:092-739-6900	0才児親子クラス(7ヶ月~) 【体験日】10/18 10:00~11:00 1才児親子クラス(2011.4.1現在1才~) 【体験日】10/20 10:00~11:00 2才児キッズクラス(2011.4.1現在2才~) 【体験日】10/20 11:00~12:00

※体験教室は保護者様とお子さまで入室ください。

ディケア・教室の変更届けは、**前月10日 17:00**（10日が土日祝日の場合は前営業日）が締切です。
締切日を過ぎてのお申し出は翌々月からの適用となりますのでご注意ください。



株式会社アルファコーポレーション

京都本社：京都市中京区蛸薬師通丸西内橋弁慶町227
東京本部：東京都港区六本木6-2-31 六本木ヒルズノースタワー6F
大阪営業所：大阪市北区梅田2-5-25 ハービス PLAZA 5F
福岡営業所：福岡市中央区渡辺通2-1-82 電気ビル北館2F
受付フリーダイヤル **0120-086-720**（平日9:30~17:30）
URL: www.alpha-co.com e-mail: akcyoyaku@alpha-co.com

【東京】 六本木ヒルズ・アーキヒルズ・東京ドームホテル・丸の内東京ビル(東京都認証保育所)
永田町(東京都認証保育所)・銀座三越・日本橋室町(事業所内保育所)・有明セントラルタワー
【横浜】 パンパシフィック横浜ベイホテル東急 【埼玉】 さいたまスーパーアリーナ
【京都】 京都ホテルオークラ店・JR長岡京 【大阪】 帝国ホテル大阪・ハービス OSAKA
【福岡】 福岡天神南