

長期間！便利でお得な夏の一時預かりプラン！

キッズスクウェア

横浜ベイホテル東急

サマープラン
2013

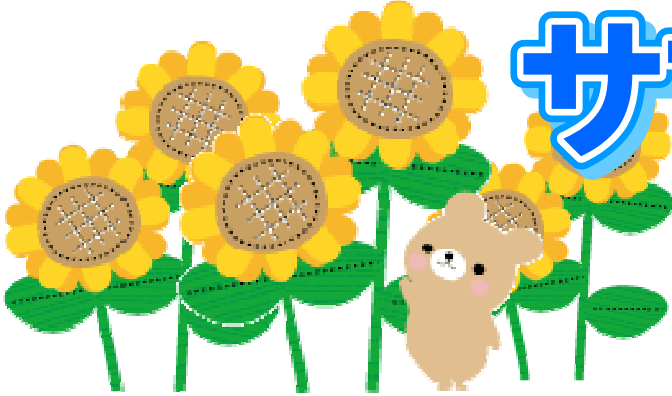

毎年、大好評の一時預かりサマープラン
今回も期間延長！

キッズスクウェアでわくわく楽しい夏を過ごしましょう！

えらべる期間は、7/1(月)～9/30(月)

全18コースの中から、ご都合に合わせてピッタリなコースと日程を
お選びいただけます。組み合わせでのご利用も可能です。

- ★ インターナショナルスクールの長いお休みにも、ぴったり！
- ★ 小学校低学年のお子さまどうぞ！
長い夏休み期間も、生活リズムを整えながら、みんなと
一緒に楽しく過ごしましょう。
- ★ 3ヶ月のお子さまからご利用いただけます
- ★ もちろんビジター様もOK！
- ★ キッズスクウェアのデイケア(月極保育)って、どんな感じ？
まずは、少しお試して・・・と、お考えの方に

60日間！

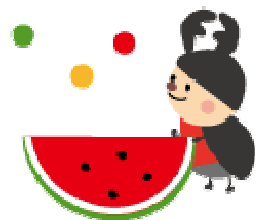

サマープランご利用後、1ヶ月以内にデイケア・教室に入会されますと、
登録料無料の特典がございます。お得な期間中にぜひご利用下さいませ。

- お申込・お問合せは -



キッズスクウェア

キッズスクウェア 横浜ベイホテル東急

TEL 045-640-6008 FAX 045-640-6008

株式会社アルファコーポレーション <http://www.alpha-co.com>



サマープランのご案内

期 間 2013年 7月 1日(月)～2013年 9月 30日(月)
 ※土・日・祝他特定日は除きます <カレンダーを参照ください>
時 間 9:30～16:30の間で好きな時間をお選びください
対象年齢 0歳(3ヶ月)～小学3年生 ※定員があります
料 金(税込)

一時預りの
ご利用料金よりも
とてもお得です!

*弊社プレミアム会員様、支店会員様以外の場合、お申込時に保険料 10,500円(税込)が必要になります。

	3時間コース		5時間コース		7時間コース	
	3歳以上	3歳未満	3歳以上	3歳未満	3歳以上	3歳未満
5日間プラン	25,200円	28,350円	36,750円	42,000円	44,100円	51,450円
7日間プラン	31,500円	34,650円	42,000円	47,250円	50,400円	57,750円
10日間プラン	42,000円	47,250円	57,750円	63,000円	68,250円	79,800円
15日間プラン	57,750円	60,900円	84,000円	92,400円	94,500円	106,050円
20日間プラン	73,500円	76,650円	110,250円	121,270円	120,750円	132,300円
25日間プラン	84,000円	87,150円	131,250円	144,370円	147,000円	158,550円
1日追加	5,250円	6,300円	8,400円	9,450円	10,500円	11,550円

プラン ご利用上のご注意

- * プレミア会員様、支店会員様以外の場合、お申込み時に保険料等として 10,500円(税込)が必要となります。
- * 定員に限りがございます。ご予約はお早めをお願いします。
- * お申込みは、別紙のお申込書にご料金を添えて、ご利用されるキッズスクウェアにてお手続きください。
- * 安全管理上、送迎をされる方・利用者様(お子さま)の写真をご提出ください。プラン終了後、返却いたします。
- * ご利用場所は、申込書にて指定されたキッズスクウェア 1ヶ所のみとし、複数の場所でのご利用はお断りいたします。
- * 利用日時の変更・振替は、安全管理上、予定日前営業日の 16:00 までにご連絡ください。受付は、平日(土日祝除く) 10:00～16:00 です。以後のご連絡は、ご利用されたものとみなしますこと、ご了承下さい。
- * 託児は、原則としてキッズスクウェア室内のみとなります。送迎等が必要な場合は 3 日前までにお申し出下さい。ベビーシッター料金にて承ります。
- * 申込書記載時間外のご利用は、弊社託児料金にて承ります。お迎え時間が遅れられた場合にも適用いたしますことご了承下さい。
- * 昼食・おやつ・着替え等は各自ご準備ください。キッズスクウェアによりましては、ルームサービス等(実費要)をご利用いただけますので、スタッフにお申し付けください。
- * 他のお子さまに影響を及ぼすものの持込はお断りいたします。
- * お持ち物には、すべてご記名ください。プログラムによっては、別途、教材(牛乳パックなどの廃品等)のお持込をお願いすることがございますので、ご了承ください。
- * 法定伝染病並びに感染症、発熱等お子様の体調がすぐれない場合、他のお子様に影響を与える場合には、ご利用をお断りいたします。また、当社では一切の医療行為は致しかねます。万一、保育中にお子さまの病状が悪化することがございまして、一切の責任は負いかねますことご了承下さい。
- * 保育内容等のレポート記入はいたしませんので、ご了解ください。
- * 一旦ご入金いただきました利用料金等は、理由の如何によらず、返金は致しかねます。
- * 以上の規約の遵守無き場合、期間中であってもご利用をお断りすることがございますことをご了承ください。
- * その他は、キッズスクウェアご利用規約に準じます。